domus

rivista mensile

Direzione Gio Ponti

Redazione Lisa Licitra Ponti
Enrichetta Ritter
Mario Tedeschi

Editore Gianni Mazzocchi

MART PA.I.B. 091 FONDO LUCIANO BALDESSARI

359 *ottobre*

Casa nel bosco	1	Otto Kolb, arch.
Casa a Long Island	3	Peter Blake, arch.
Casa nella pineta	6	Gianemilio, Piero, Anna Monti, arch.tti
Casa e studio a Munster	9	Harald Deilmann, arch.
Al "Junco Country Club" a Caracas	11	Vittorio Garatti, arch.
Unità e continuità negli spazi interni	15	Vittoriano Viganò, arch.
Edizioni per gli architetti	29	recensioni
Mascherini a Parigi	31	recensioni
Fausto Melotti	32	rassegna
Nuove sculture	34	Carlo Ramous
Murano e Oslo	35	Venini e Korsmo
Da Pesaro, nuovi smalti	36	Franco Bucci, Giorgio Sgarzini
Le "sculture da viaggio"	37	Bruno Munari
Nuovi specchi	39	rassegna
Camino per una villa	43	Gio Ponti, arch.
Da Roma, mobili di serie	44	produzione M.I.M.
Nuove lampade	48	Gianemilio, Piero, Anna Monti
Mobili componibili di serie	49	Pierluigi Spadolini, arch.
A Bari	51	T. M. Cirielli, arch.
Nuovi libri	53	recensioni
Notiziario delle antichità	54	rassegna

In copertina: **Enzo Mari: Composizione di ombre, 1959**

Fuori testo: Bando del Concorso Formica-Domus
Il bando del Concorso Vis Securit-Domus 1959

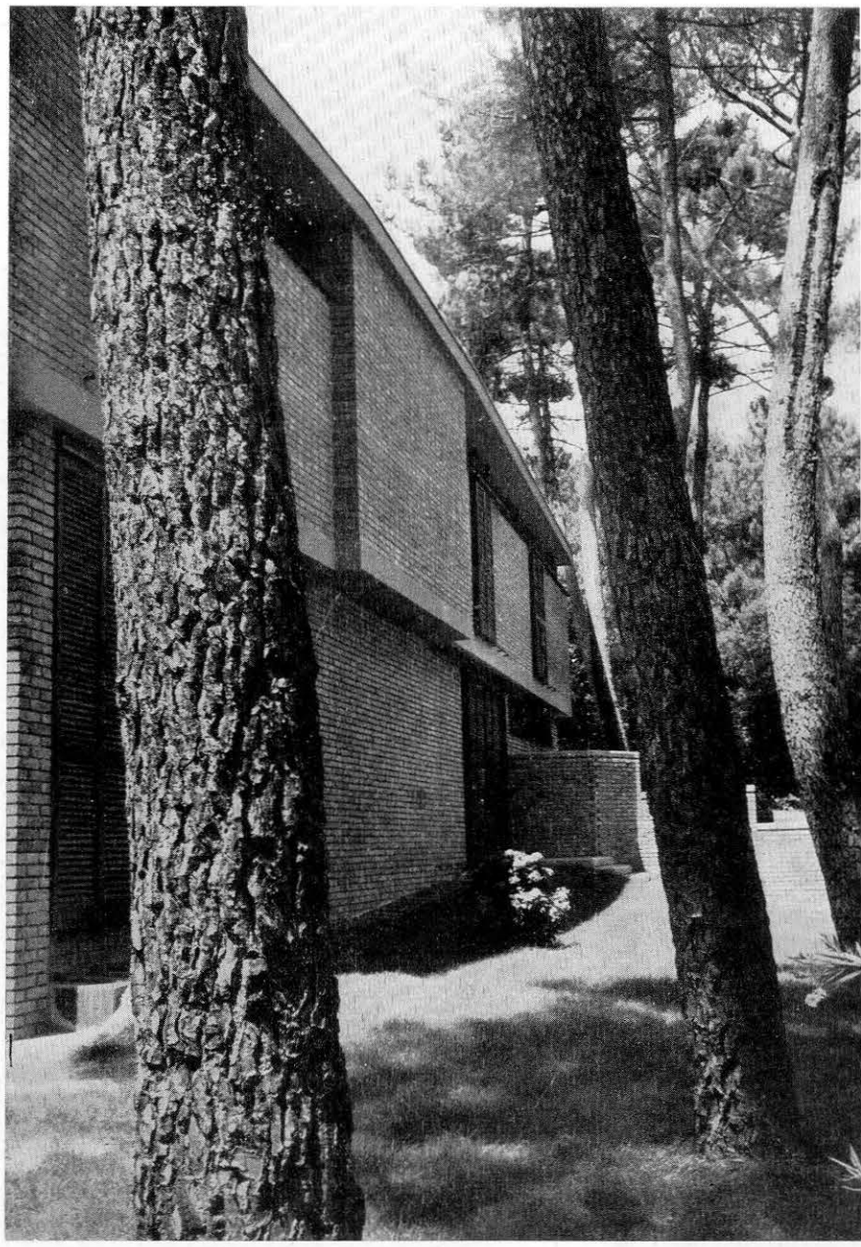

Gianemilio, Piero, Anna Monti: casa nella pineta di Forte dei Marmi.

Redazione Milano, via Monte di Pietà 15 - Tel. 864080

Amministrazione abbonamenti e pubblicità Editoriale Domus S.A.
Milano, via Monte di Pietà 15
telefoni 870741-2-3-4 - 890.112

Prezzo dei fascicoli normali Lire 800. Abbonamento per un anno, 12 fascicoli, Italia Lire 8000. Estero L. 12.500 ($20). Spedizione in abbonamento postale Gruppo III. Conto corrente post.3/15690

AVVERTIMENTO **Esistono società, imprese o ditte che comprendono nella loro denominazione la parola latina "DOMUS,,. Tutte queste iniziative NON hanno alcun legame, alcun interesse in comune con la rivista DOMUS nè con la Società Editoriale DOMUS. Nessuna garanzia, nessun avallo morale o materiale viene pertanto dato dalla rivista DOMUS a queste iniziative alle quali è del tutto estranea sia in Italia che all'estero.**